

Kvikguide: Betinget formatering i pivottabel

Når man anvender Excel 2007 (eller nyere), er det muligt at formatere talværdier ved hjælp af funktionen 'Betinget formatering'. Formateringen er betinget af de parametre, man definerer i én eller flere regler, der knyttes til kolonnen eller det markerede område.

Der findes flere typer/visninger af betinget formatering; ikoner, farver og datalinjer. Denne kvikguide omhandler betinget formatering med farveskala, da denne type er den mest fleksible og mest håndterbare.

Placér markøren i den kolonne, der skal formateres med betinget formatering, og tryk på knappen 'Betinget formatering'.



Vælg 'Farveskalaer' og 'Flere regler'.



Vinduet 'Ny formateringsregel' er et dynamisk vindue, hvor indholdet er bestemt af de valg, der foretages i de forskellige områder af vinduet. I dette eksempel er det kolonnen 'Periodens restbudget%', der skal formateres og de celler, der skal formateres, indeholder bestemte værdier eller intervaller.

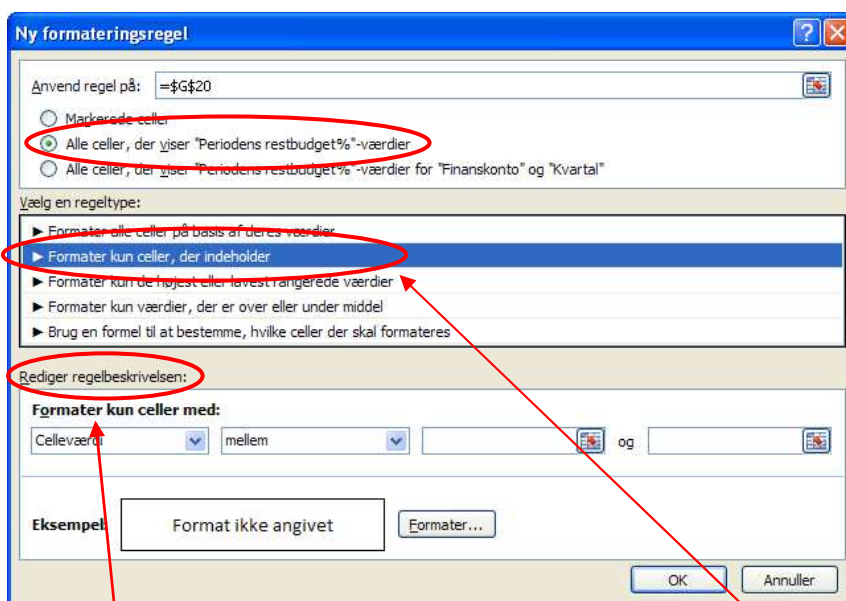

Når du vælger 'Formater kun celler, der indeholder' i feltet "Vælg en regeltype" kan du i feltet 'Rediger regelbeskrivelsen' definere hvilke intervaller eller tal, der skal formateres.

I dette tilfælde skal "Periodens restbudget%" formateres, så tal mindre end -10% formateres med rødt. Tal i intervallet -10% til 10% formateres med gult og tal større en 10% formateres med grønt.

Opret følgende i feltet 'Rediger regelbeskrivelsen':

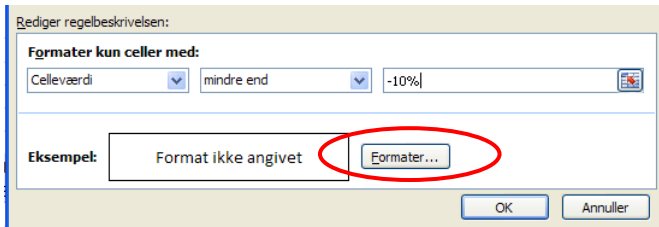

Klik på knappen 'Formater' og vælg i fanen 'Fyld' den ønskede farve.

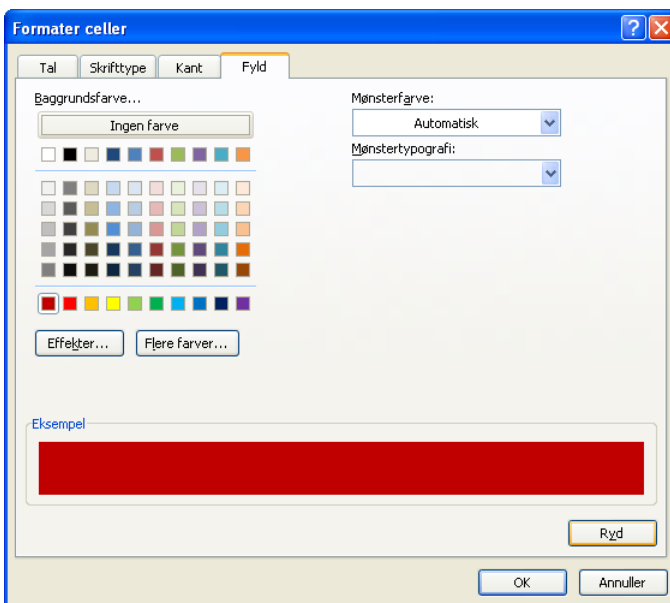

Andre former for formatering, som eksempelvis skrifttype, skriftfarve eller rammer kan vælges i vinduets andre faner.

Klik 'OK' til det valgte format og derefter 'OK' til formateringsreglen.

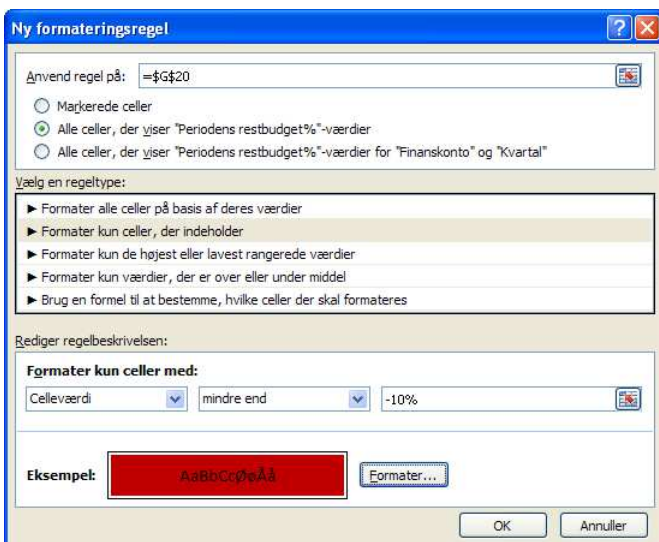



Mere formatering

Processen gentages for at formatere de resterende tal i kolonnen. De andre intervaller defineres og formateres med andre farver, jf. eksemplerne nedenfor.

Intervallet 10% - 10%:

Ny formateringsregel

Anvend regel på:

Mærkede celler

Alle celler, der viser "Periodens restbudget%"-værdier

Alle celler, der viser "Periodens restbudget%"-værdier for "Finanskonto" og "Kvartal"

Vælg en regeltype:

- ▶ Formater alle celler på basis af deres værdier
- ▶ Formater kun celler, der indeholder
- ▶ Formater kun de højest eller lavest rangerede værdier
- ▶ Formater kun værdier, der er over eller under middel
- ▶ Brug en formel til at bestemme, hvilke celler der skal formateres

Rediger regelbeskrivelsen:

Formater kun celler med:

Celleværdi mellem -10% og 10%

Eksempel:

Intervallet større end 10%:

Ny formateringsregel

Anvend regel på:

Mærkede celler

Alle celler, der viser "Periodens restbudget%"-værdier

Alle celler, der viser "Periodens restbudget%"-værdier for "Finanskonto" og "Kvartal"

Vælg en regeltype:

- ▶ Formater alle celler på basis af deres værdier
- ▶ Formater kun celler, der indeholder
- ▶ Formater kun de højest eller lavest rangerede værdier
- ▶ Formater kun værdier, der er over eller under middel
- ▶ Brug en formel til at bestemme, hvilke celler der skal formateres

Rediger regelbeskrivelsen:

Formater kun celler med:

Celleværdi større end 10%

Eksempel:

Eksempel:

Rækkeetiketter	2008			kvt. 2 2008		
	Periodens Saldo	Periodens budget	Periodens restbudget%	Periodens Saldo	Periodens budget	Periodens restbudget%
Ordinær drift	-7.491.705,00	-34.008.864,33	77,97%	-9.852.840,52	-28.123.031,00	64,97%
101100 - Bevilling - FL	-27.525.000,00	-30.000.000,00	8,25%	-27.525.000,00	-30.000.000,00	8,25%
101800 - Bevilling - TB/Akt øvrig drift		-12.666.750,00	100,00%		-12.666.750,00	100,00%
102400 - Anv. tidl. års res. bv. øvr. d		-5.400.000,00	100,00%		-5.400.000,00	100,00%
103200 - Årets reservering		5.500.000,00	100,00%		5.500.000,00	100,00%
116000 - Leje af arealer, forpagt.indt.						
116001 - Royalties (trækningslister)		-82.500,00	100,00%	-33.229,28	-82.500,00	59,72%
118000 - Salg af varer, tj. og leje	-5.571.089,74	-14.823.750,00	62,42%	-7.849.694,86	-14.823.750,00	47,05%
118001 - Publ., cirkulære & trækningsl.	-6.883,59			6.779,84		
118003 - Systemindtægter	-30.189.893,30	-31.375.000,00	3,78%	-29.953.928,89	-31.396.000,00	4,59%
160000 - Husleje mv.						
161000 - Husleje	3.667.335,50	3.900.000,00	5,97%	3.605.588,62	3.900.000,00	7,55%
162000 - Leje af arealer - rettigheder	225.145,00	225.000,00	-0,06%	214.140,00	225.000,00	4,83%
163000 - Leje og leasing i øvrigt	477.146,68	465.000,00	-2,61%	696.446,94	465.000,00	-48,77%
180500 - Lønbidrag vedr. tværmin. ordn.		250.000,00	100,00%	507.677,40	508.000,00	0,06%
181100 - Egentlig løn med årsværk	31.550.867,52	31.552.000,00	0,00%	36.491.624,59	36.581.000,00	0,24%
181600 - Feriepenge (modkonto)	2.922.696,41	1.457.500,00	100,00%	607.614,65	1.457.500,00	58,31%
181614 - Div. hensættelser løn	1.400.000,00			-3.396.032,15		
182100 - Udb. lønref., udlånt personale		50.000,00	100,00%	133.057,85	133.000,00	-0,04%
183100 - Overarbejde	25.631,69	353.386,67	92,75%	91.334,41	284.220,00	67,86%
184100 - Merarbejde	13.428,00	266.250,00	94,96%	326.385,21	266.250,00	-22,59%
185100 - Løn og overarbejde	50.122,49	75.500,00	33,61%	60.818,49	75.500,00	19,45%

Rediger regel

I ovenstående eksempel blev der defineret tre niveauer, hvor tal mindre end -10% blev formateret med rødt, tal i intervallet -10% til 10% formateret med gult og tal større en 10% formateret med grønt. Hvis den betingede formatering skal ændres, vælges 'Betinget Formatering' og 'Administrer regler'.

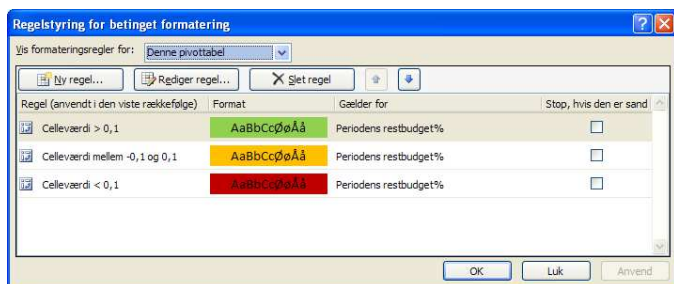

Tips

For at få en mere dynamisk betinget formatering, kan der i regelbeskrivelsen refereres til celler i regnearket. Ved at ændre cellernes værdi ændres formateringen.

Eksempel:

